



Le village de Trémoins

**Dates à retenir :**  
❖ Lundi 11 et Mardi 12/05/2020  
de 8h00 à 12h00 et de 14h00 à 19h00  
Distribution de masques à la Récré.

### Le petit mot du conseil

à celles et ceux qui, de près ou de loin, œuvrent pour le bien de tous en ces temps difficiles, à toutes nos couturières nous disons un

**Grand Merci .**

### La vie du village

## Distribution de masques de protection

Il y a deux semaines, nous vous avons sollicité pour prêter main forte dans une opération de confection de masques en tissu, de manière à offrir à tous une protection adaptée dès le moment du déconfinement venu.

C'est avec un grand plaisir, et même un sentiment de fierté pour notre village, que **nous avons enregistré un nombre important de gestes bénévoles**, utiles à la cause : mise à disposition de tissus, d'élastiques, de machines à coudre, et surtout de temps et de savoir faire pour réaliser ensemble les fameux masques lavables ! Ces beaux gestes se comptent par dizaines...

Aujourd'hui, nous sommes en mesure d'organiser la **distribution** de ces masques dès **le lundi 11 mai**, premier jour officiel du déconfinement.

Parallèlement, nous devons également vous informer que **la commune a acheté** une dotation de **800 masques en tissu** par le biais de la Région Bourgogne-Franche-Comté pour moitié, et par le biais de la CCPH pour l'autre moitié. **L'arrivée de ces masques va être échelonnée, entre le 18 mai et début juin.**

Ainsi, **vous pourrez obtenir à terme 3 masques par personne**, ce qui doit permettre une utilisation optimale (Voir les règles de durée de port du masque et de lavage au verso).

Nous vous demandons donc de remplir le formulaire qui accompagne ce courrier et de nous le remettre lors de la première distribution, de manière à être en mesure d'organiser au mieux les suivantes.

En plaçant tous nos espoirs dans un déconfinement réussi, avec la participation de chacun pour éviter un retour de l'épidémie, nous vous souhaitons malgré tout cela un joli mois de mai !

**L'équipe municipale**

# Organisation de la Distribution de masques de protection

❖ **Lundi 11 et Mardi 12/05/2020 de 8h00 à 12h00 et de 14h00 à 19h00 à la Récré**, une permanence est organisée par le conseil municipal.

❖ **3 types de masques** ont été confectionnés : vous devez donc indiquer la quantité nécessaire pour votre foyer

- Petit modèle pour enfant de 4 à 10 ans,
- Modèle moyen adulte,
- Grand modèle adulte.

Pour une correspondance plus rapide et moins coûteuse, merci de nous indiquer vos adresses mail et numéros de téléphone pour que nous puissions vous joindre sans problème pour les distributions qui doivent suivre,

Pour des questions pratiques, veuillez appeler avant de vous déplacer pour éviter des attentes inutiles à certaines heures,

Enfin, si vous n'avez pas la possibilité de vous déplacer, **appelez nous au 07.85.87.04.69** nous vous apporterons votre masque à domicile !



Lavez-vous très régulièrement les mains



Toussez ou éternuez dans votre coude ou dans un mouchoir



Utilisez un mouchoir à usage unique et jetez-le



Saluez sans se serrer la main, évitez les embrassades

## PRÉCAUTIONS D'EMPLOI

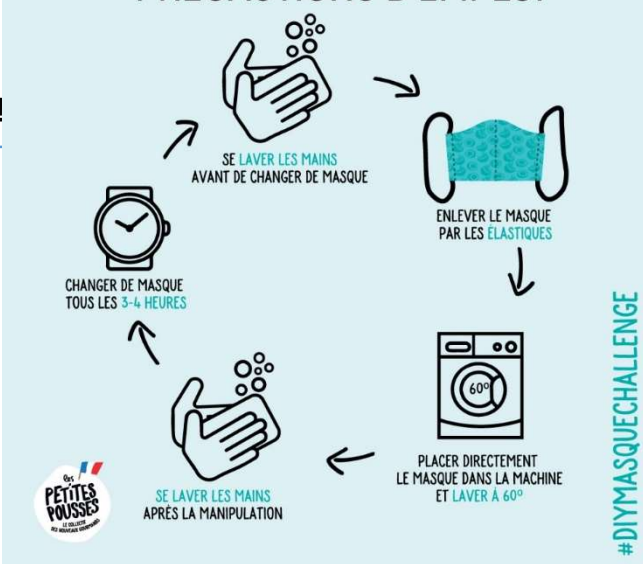

## Reprise de l'école

**Le déconfinement annoncé le 11 mai prochain s'avère délicat.** La prudence (et le gouvernement !) nous impose un nombre important de mesures sanitaires de protection, lesquelles compliquent l'organisation de temps scolaire et engendrent nombre de contraintes pour le corps enseignant mais aussi les élèves.

Concrètement, **l'école ne reprendra progressivement qu'à partir de 25 mai au mieux.** Un service périscolaire sera également assuré, mais sous une forme adaptée à la situation (repas froids dans un premier temps notamment).

Les parents d'élèves ont d'ores et déjà été consultés pour connaître le nombre d'élèves qui seront présents d'ici à la fin de l'année scolaire début juillet. Ils sont impliqués dans la mise en place du dispositif par le biais de leurs représentants au Conseil d'École, et ils recevront prochainement une liste détaillée des mesures et des moyens mis en place, ainsi que des consignes à respecter. Cette liste sera également accessible sur le site internet de la commune pour l'information de chacun.

## **Formulaire :**

Prénom / Nom :

Adresse :

Email :

Téléphone :

Nombre de masques enfant :

Nombre de masques adulte :

Nombre de masques XXL :

## **Formulaire :**

Prénom / Nom :

Adresse :

Email :

Téléphone :

Nombre de masques enfant :

Nombre de masques adulte :

Nombre de masques XXL :

## **Formulaire :**

Prénom / Nom :

Adresse :

Email :

Téléphone :

Nombre de masques enfant :

Nombre de masques adulte :

Nombre de masques XXL :

## **Formulaire :**

Prénom / Nom :

Adresse :

Email :

Téléphone :

Nombre de masques enfant :

Nombre de masques adulte :

Nombre de masques XXL :

## **Formulaire :**

Prénom / Nom :

Adresse :

Email :

Téléphone :

Nombre de masques enfant :

Nombre de masques adulte :

Nombre de masques XXL :